



土地付中古住宅

所在	飯田市羽場町一丁目
交通	JR飯田駅1km 徒歩13分
その他	丸山小学校 0.6km 徒歩8分 飯田西中学校 1km 徒歩13分

価格 **2,400 万円**

土地	面積	1,255.96㎡ / 379.92坪
	地目	宅地 (現況 宅地)
地	権利	所有権
	接道	南西面幅員8m 飯田市道に接道
	その他	

建物	面積	778.25㎡ / 235.42坪
	1階	240.59㎡ 72.77坪
	2階	288.99㎡ 87.41坪
	3階	248.67㎡ 75.22坪
物	構造	鉄筋コンクリート造陸屋根3階建て
	築年月	昭和49年9月新築

制限・設備	都市計画	第2種 住居 建蔽率 60% 容積率 200%											
	その他制限	飯田市景観条例 文化財保護法											
	設備	<table border="1"> <tr> <td>飲用水</td> <td>公営水道</td> <td>汚水</td> <td>公共下水道</td> </tr> <tr> <td>電気</td> <td>中部電力</td> <td>雑排水</td> <td>公共下水道</td> </tr> <tr> <td>ガス</td> <td>LPガス</td> <td>雨水</td> <td>側溝</td> </tr> </table>	飲用水	公営水道	汚水	公共下水道	電気	中部電力	雑排水	公共下水道	ガス	LPガス	雨水
飲用水	公営水道	汚水	公共下水道										
電気	中部電力	雑排水	公共下水道										
ガス	LPガス	雨水	側溝										

備考	物件番号	CH-02-538	取引態様	仲介
	媒介報酬	858,000円 (消費税込)		
	管理費			

[案内図又は写真]

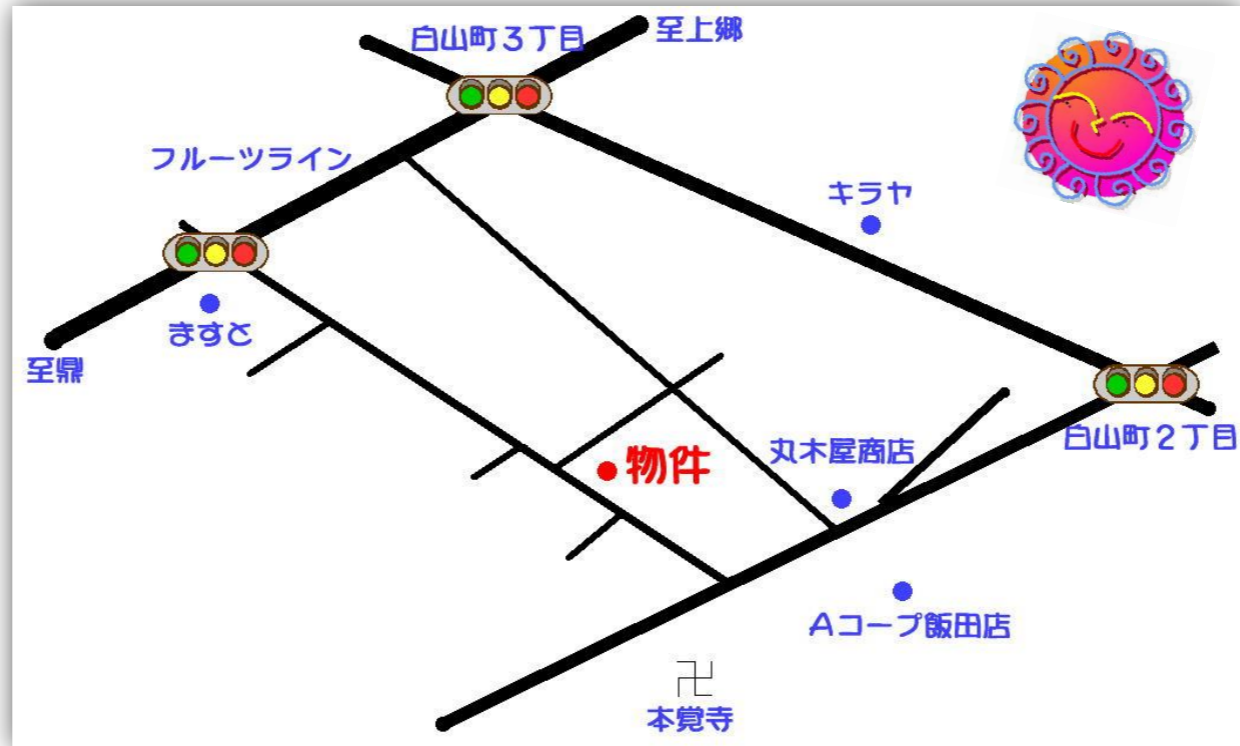

令和三年七月吉日

- 陽当たり良好 利便性良好
- 鉄筋コンクリート造三階建て 病院跡 三階部分居宅
- 駐車スペース十台可

日当たり良好

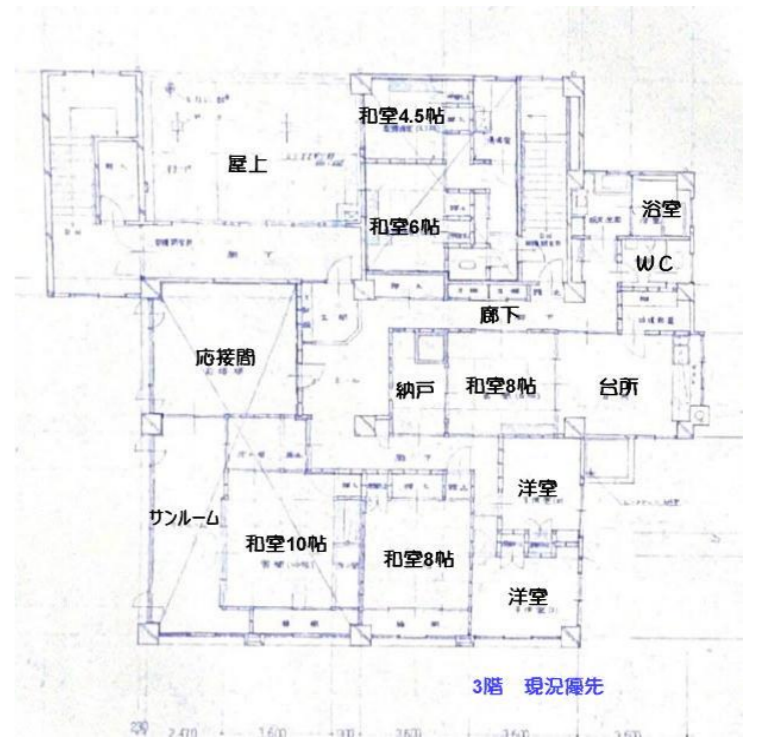

CH-02-538

長野県知事免許(6)第4277号 (社)長野県宅地建物取引業協会会員



〒395-0076 飯田市白山町2丁目6945-1 <http://www.shinoda-estate.com>

フリーコール 0120-997-447