土地付き中古住宅

所在	飯田市高羽町一丁目
交通	JR飯田駅240m 徒歩3分
その他	丸山小学校まで350m　徒歩5分 飯田東中学校まで300m　徒歩4分

価格　720 万円

土地	面積	119.92㎡/ 36.27坪
	地目	宅地　（現況　宅地　）
	権利	所有権
	接道	北東側公道に接道
	道路負担	

建物	面積	110.13㎡/ 33.31坪		
		1階	63.76㎡	19.28坪
		2階	46.37㎡	14.02坪
		3階		0.00坪
	構造	木造瓦・亜鉛メッキ合板葺き二階建て		
	築年月	昭和51年12月新築　昭和62年増築		

制限・設備	都市計画	近隣商業　建蔽率 80%　容積率 300%			
	その他制限	飯田市景観条例　準防火地域			
	設備	飲用水	公営水道	汚水	公共下水道
		電気	中部電力	雑排水	公共下水道
		ガス	LPガス	雨水	側溝

備考	物件番号	CH-02-591	取引態様	仲介
	媒介報酬	303,600円　（消費税込）		
	備考	■現況渡し		

［案内図又は写真］

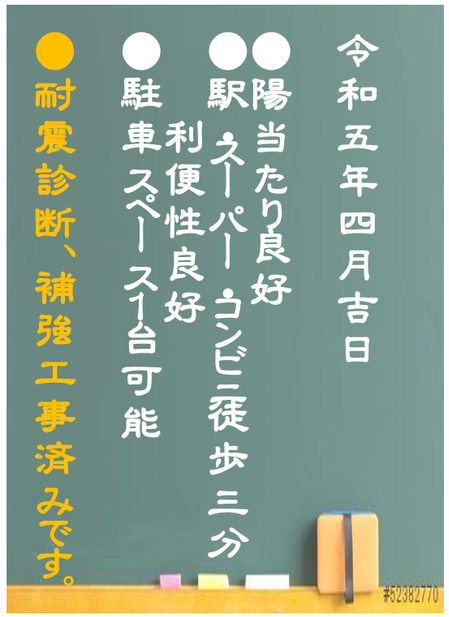

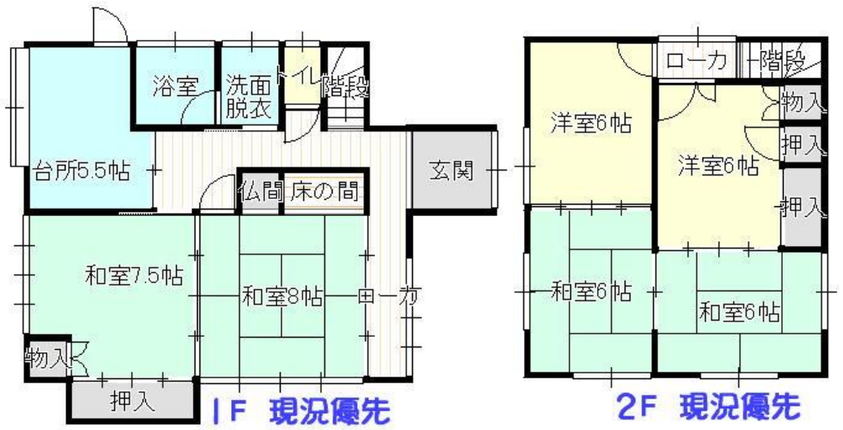

CH-02-591

長野県知事免許(6)第4277号
(社)長野県宅地建物取引業協会会員

株式会社シノダ

〒395-0076
飯田市白山町2丁目6945－1
http://www.shinoda-estate.com
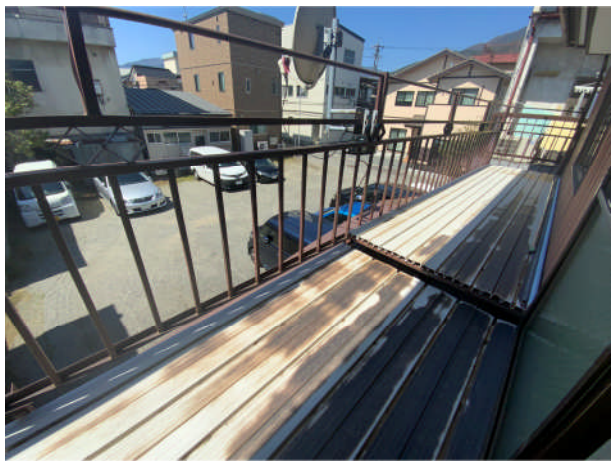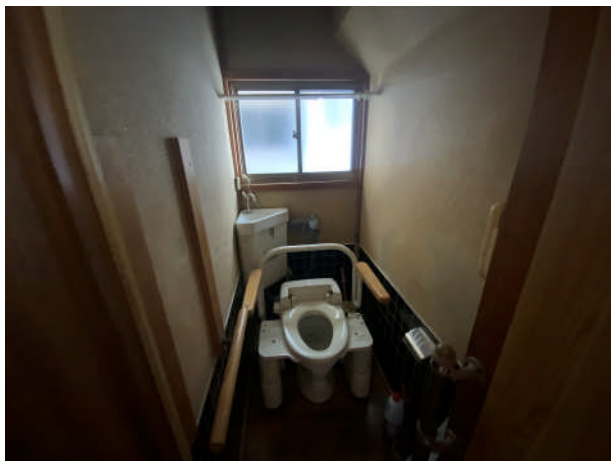
フリーコール 0120-997-447